

# 初・二段認定チャレンジ & 免状取得キャンペーン

初二段をめざすご家族やお友達にぜひお勧めください。

正解した点数によって、初段から二段まで認定いたします。

級位者の方、まだ免状をお持ちでない方もこの機会に奮ってご応募ください。

## 【初・二段認定チャレンジ】

- |      |   |
|------|---|
| 応募資格 | どなたでも応募できます。  |
| 認定段位 | 初段、二段(合格点数は初段 100 点以上、二段 120 点以上です)                 |
| 応募方法 | 必ず往復はがきを使用して応募してください。<br>(応募方法の詳細は問題の最後のページをご覧ください) |
| 応募締切 | 2008 年 10 月 31 日(金)までに必着                            |
| 認定結果 | 11 月中旬頃までにご返送いたします。                                 |

初段、二段に認定された方は免状を取得できます。  
先着 300 名様には梅沢女流棋聖の署名入りです。  
皆様からのご応募をお待ちしております。



梅沢由香里女流棋聖

## 【免状取得キャンペーン】

- |      |  |
|------|--|
| 申請資格 | 初二段認定チャレンジで初段、二段に認定された方  |
| 申請方法 | 送られてきたご案内書、お申込書に記入し申請します。                                      |
| 免状料  | 初段 31,500 円、二段 42,000 円(別途会員料がかかります)                           |
| 申請期間 | 2008 年 12 月末日まで  |
| 特典   | 梅沢由香里女流棋聖の免状署名入り(先着 300 名様限定)                                  |
| 特典   | 免状額プレゼント(本認定で免状取得された方全員)                                       |
| 特典   | 二段飛付け料無料(前段の半額を免除)   |
| 特典   | 継続会員は免状が最大 15% 割引で取得<br>(継続 2 年目は 5%、3 年目は 10%、4 年目以上は 15% 割引) |

〒102-0076 東京都千代田区五番町 7-2 財団法人日本棋院 普及事業部



# 詰碁 / 手筋

全問黒番です。次の一手を A~C 符号で答えてください。

第6問 (詰碁) 黒番

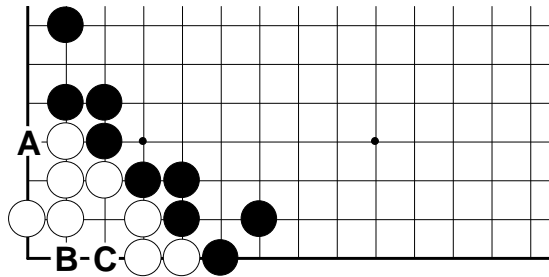

第7問 (詰碁) 黒番

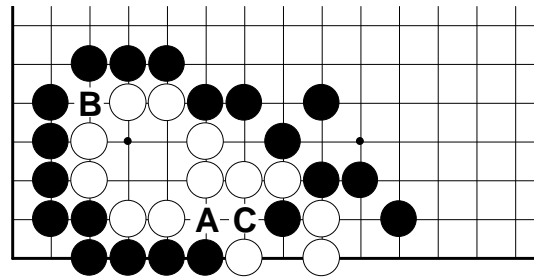

第8問 (詰碁) 黒番

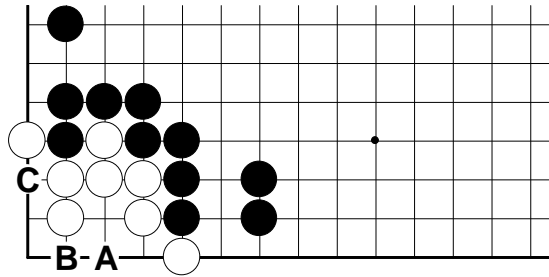

第9問 (詰碁) 黒番

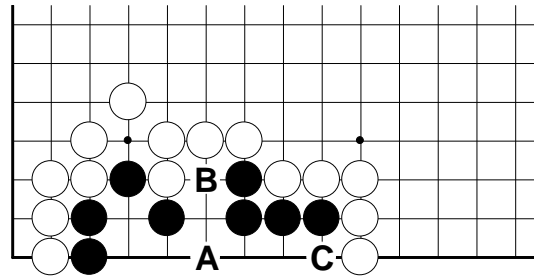

第10問 (詰碁) 黒番

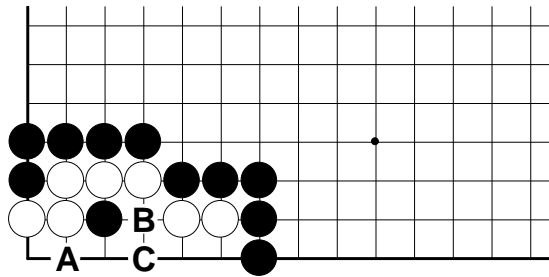

第11問 (手筋・連絡) 黒番

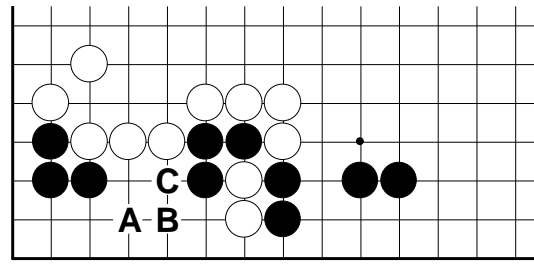

第12問 (手筋・攻め合い) 黒番

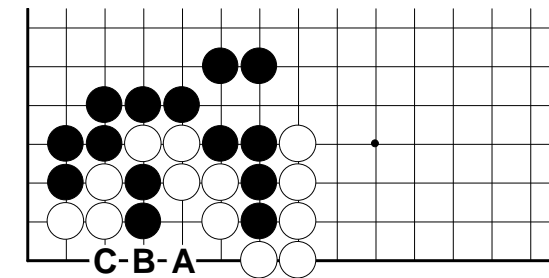

第13問 (手筋・攻め合い) 黒番

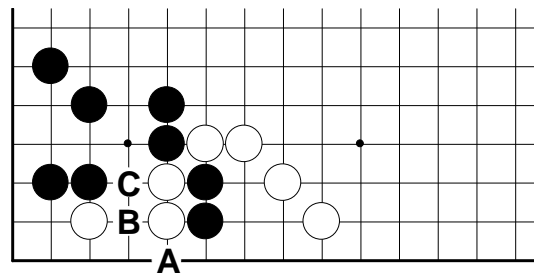

第14問 (手筋・助ける) 黒番

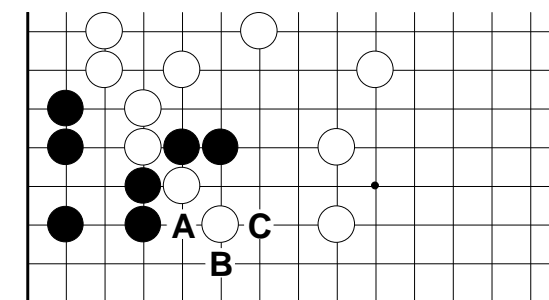

第15問 (手筋・ヨセ) 黒番

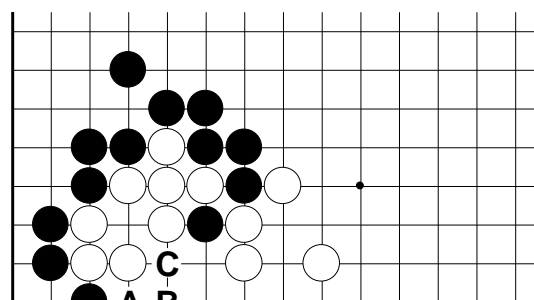

## ご応募方法

下記の記入例に従って、10月31日(金)(必着)までに往復はがきでお申込みください。

往復はがきに記入する事項

往信はがき表 〒102 - 0076 東京都千代田区五番町7 - 2 日本棋院普及事業部 初二段認定係

往信はがき裏 応募される方の郵便番号とご住所、お名前を記入ください。

返信はがき表 応募される方の郵便番号とご住所、お名前を記入ください。

返信はがき裏 問題の番号と解答をアルファベット(A、B、C)で記入してください。

認定結果 11月中旬頃までに採点し、ご返送いたします。(合格の方は別便にてご案内いたします)

問題解答は、囲碁未来12月号紙上および日本棋院ホームページで発表いたします。

お問合せ先

〒102 - 0076 東京都千代田区五番町7 - 2 日本棋院普及事業部 初二段認定係

電話 03-3288-8726 Fax 03-3261-5841

### 往信 (表面)

### 返信 (裏面)

<div style="border: 1px solid black; width: 40px; height: 40px; margin-left: 20px;"></div> <p style="margin-left: 20px;"><b>往信</b></p> <p style="margin-left: 20px;">住所、お名前</p> <p style="margin-left: 20px;">あなたの郵便番号、</p>	<div style="border: 1px solid black; padding: 5px; margin-left: 20px;">102—0076</div> <p style="margin-left: 20px;">東京都千代田区五番町7・2</p> <p style="margin-left: 20px;">日本棋院普及事業部</p> <p style="margin-left: 20px;">初二段認定係</p> <p style="margin-left: 20px;">行</p>																		
<p>問題の番号および解答をアルファベットで記入。</p> <table style="width: 100%; border: none;"> <tr> <td style="width: 50%;">(例) A</td> <td style="width: 50%;">(例) A</td> </tr> <tr> <td>(例) A</td> <td>(例) A</td> </tr> <tr> <td>(例) A</td> <td>(例) A</td> </tr> <tr> <td>(例) A</td> <td>(例) A</td> </tr> <tr> <td>(例) A</td> <td>(例) A</td> </tr> <tr> <td>(例) A</td> <td>(例) A</td> </tr> <tr> <td>(例) A</td> <td>(例) A</td> </tr> <tr> <td>(例) A</td> <td>(例) A</td> </tr> <tr> <td>(例) A</td> <td>(例) A</td> </tr> </table> <p>【採点欄】</p>		(例) A	(例) A	(例) A	(例) A	(例) A	(例) A	(例) A	(例) A	(例) A	(例) A	(例) A	(例) A	(例) A	(例) A	(例) A	(例) A	(例) A	(例) A
(例) A	(例) A																		
(例) A	(例) A																		
(例) A	(例) A																		
(例) A	(例) A																		
(例) A	(例) A																		
(例) A	(例) A																		
(例) A	(例) A																		
(例) A	(例) A																		
(例) A	(例) A																		

### 返信 (表面)

### 往信 (裏面)

<div style="border: 1px solid black; width: 40px; height: 40px; margin-left: 20px;"></div> <p style="margin-left: 20px;"><b>返信</b></p>	<div style="border: 1px solid black; padding: 5px; margin-left: 20px;">□□□—□□□□</div> <p style="margin-left: 20px;">応募される方の郵便番号と住所</p> <p style="margin-left: 20px;">お名前様</p>
<p>応募される方の郵便番号、ご住所、お名前</p> <p style="text-align: center;">下記空欄に してください</p>	